

राज्य स्तरीय आकलन

SA 1

सत्र – 2019–20

आदर्श उत्तर

कक्षा – 5

विषय – पर्यावरण अध्ययन

माध्यम – हिन्दी

PAPER CODE – 5 0 4 1

प्रश्न क्र.	उत्तर	अंक
1	(द) पश्चिम	1
2	(ब) हरी	1
3	(स) मलेरिया– मादा एनोफिलीस	1
4	(स) बैंगनी → जामुनी → नीला → हरा	1
5	(ब) उसकी मदद करेंगे	1
6	1. उत्तर प्रदेश 2. झारखंड	2
7	1. लक्ष्मण मंदिर 2. गंधेश्वर महादेव मंदिर	2
8	1. पीपल की पत्ती 2. आम की पत्ती	2
9		2

क्रं.	हटरी	शहर की दुकान
1	हटरी सप्ताह में एक या दो बार लगती है	दुकानें रोज ही खुलती हैं
2	हटरी छोटी होती है	दुकाने बड़ी होती है

10 1.घुटने का जोड़ 2.कुहनी का जोड़ 2

11 3

क्र.	वस्तुएँ	उपयोग
1	हँसिया	काटने में
2	कढ़ाई	पकाने में
3	सबल	खोदने में

12 दिव्यांगता के प्रकार :- 3

1.दृष्टि बाधित

2.अस्थिबाधित

3.मानसिक मंदता

13 खाली हथेलियों को रगड़ने से हथेली जल्दी गर्म हो जाती है तथा इसमें अधिक घर्षण होता है।
तेल की बूँदें डाल कर हथेलियों को रगड़ने से हथेली जल्दी गर्म नहीं होती तथा इसमें घर्षण कम होता है। 3

14 3

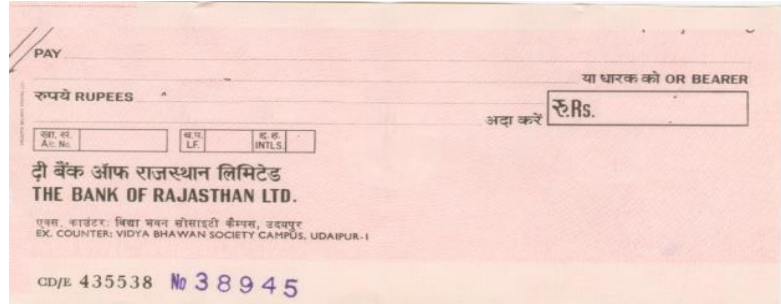

1. शब्दों में नाम भरने पर एक अंक।
2. दिनांक भरने पर एक अंक।
3. राशि भरने पर एक अंक।

15

क्रमांक	नष्ट होने वाली सामग्री	नष्ट न होने वाली सामग्री
1.	कागज	पॉलीथिन
2.	लकड़ी	प्लास्टिक बॉटल
3.	सूखी पत्तियाँ	डिस्पोजल ग्लास

3

- 16 अ) पेड़ को उगने के लिए मिट्टी का प्रकार - दोमट मिट्टी
ब) पेड़ की लम्बाई - बहुत ऊँचे पेड़
स) पेड़ की छाल - काली, कड़ी एवं मुड़ी हुई
द) पेड़ का उपयोग - इमारती लकड़ी।
इ) पेड़ के हरा भरा रहने का मौसम - बरसात व उसके बाद कुछ महीनों तक।

5

(प्रत्येक बिंदु सही लिखने पर 1 अंक)

अथवा

- अ) पेड़ को उगने के लिए मिट्टी का प्रकार - दोमट मिट्टी
ब) पेड़ की लम्बाई - बहुत ऊँचे पेड़
स) पेड़ की छाल - काली, कड़ी एवं मुड़ी हुई
द) पेड़ का उपयोग - इमारती लकड़ी
इ) पेड़ के हरा भरा रहने का मौसम - बरसात व उसके बाद कुछ महीनों तक

5

(प्रत्येक बिंदु सही लिखने पर 1 अंक)

17

मच्छर का जीवन चक्र :-

5

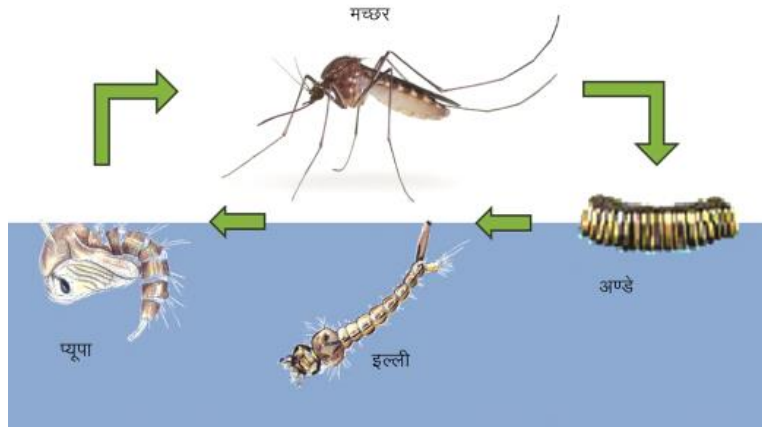

(चित्र बनाने पर 2 अंक एवं अवस्था के नाम लिखने पर 3 अंक)

5

अथवा



चींटी का शरीर निम्न भागों में बँटा हुआ है:—

1. चींटी का सिर
2. चींटी की टाँगे
3. चींटी का पेट (उदर)
4. चींटी के पंख

(चित्र बनाने पर 2 अंक एवं अंगों के भाग लिखने पर 3 अंक)